B A U Z E I T E N P L A N

Baubeginn: 07.10.24

OSMANAJ

Projekt	Grundhafter Ausbau "Kocherwaldstraße" off. Bauweise
Auftraggeber	Stadt Bad Friedrichshall
Auftragnehmer	Osmanaj GmbH

Stand:30.08. .2024

		Beginn Datum eingeben	Arbeits-tage (ohne SA / SO)	Ende (wird ermittelt aus Beginn und Arbeitstage)
3	**Bauphase 2: Damaschkestraße bis Ortsausfahrt**			
3.1.	Kanalbauarbeiten SW + RW	05.05.25	60	27.07.25
3.2.	Wasserleitungsarbeiten (+ Gas?)	18.08.25	20	14.09.25
3.3.	Leitungsbau	08.09.25	20	05.10.25
3.4.	Rückbau Bestand - Straßenoberbau und Einfassungen	29.09.25	15	19.10.25
3.5.	Straßenbau	20.10.25	30	30.11.25
3.6.	Asphalttragschicht / Asphaltbinderschicht	01.12.25	2	02.12.25
3.7.	Asphaltdeckschicht	03.12.25	2	04.12.25
3.8.	Restarbeiten (Schneiden+Vergießen, etc.)	05.12.25	1	07.12.25
4	**Bauphase 3: Fahrbahndeckenerneuerung L1096**			
4.1.	Rückbau / Vorbereitungen	08.12.25	5	14.12.25
4.2.	Asphaltdeckschicht L1096 bis Heuchlingen	15.12.25	4	18.12.25
4.3.	Restarbeiten	18.12.25	2	21.12.25

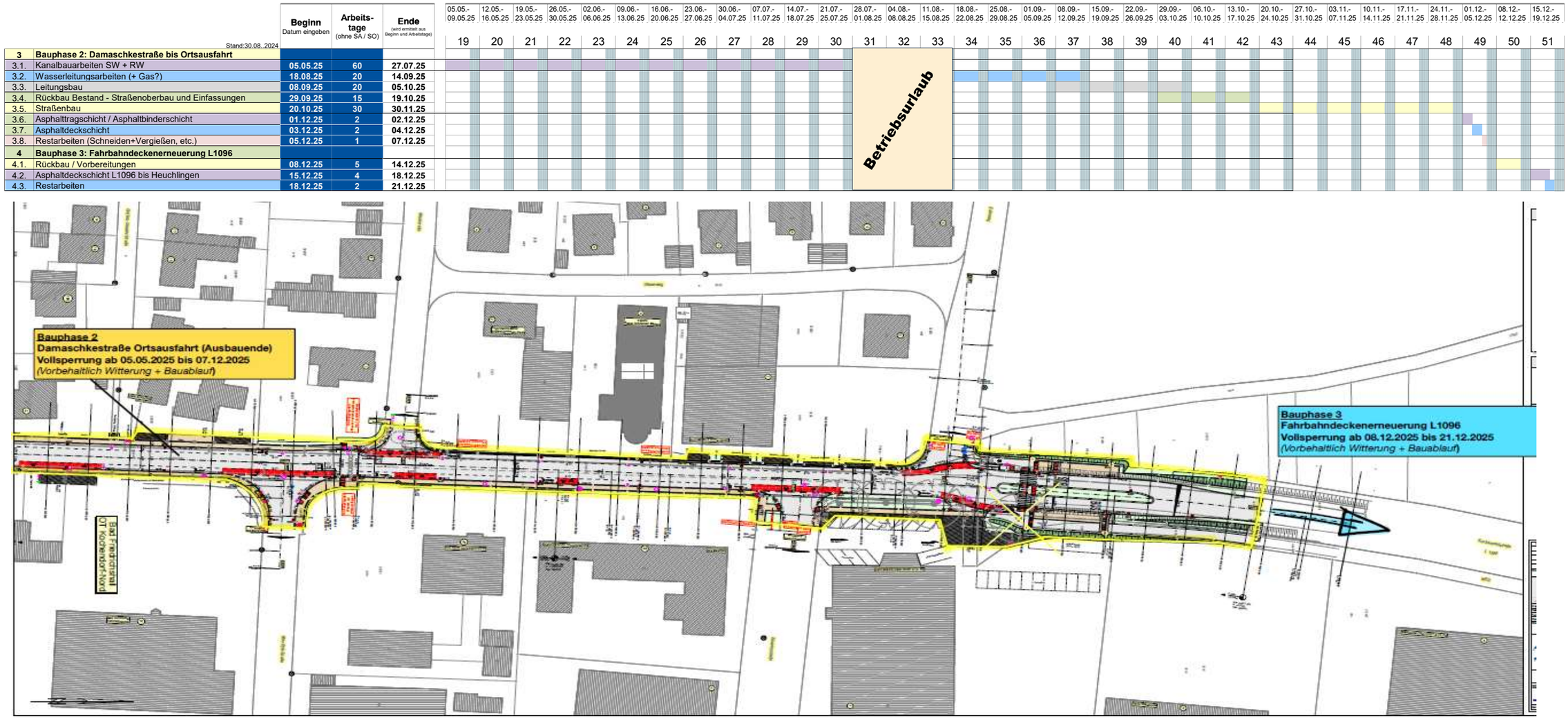

*vorbehaltlich Witterung und unvorhersehbarer Ereignisse